

2020年 12月 政務活動費会計帳簿

会派名 都議会生活者ネットワーク

月	日	項目名	会派又は 議員名	摘要	収入額	支出額 (総額)	按分	支出額 (按分後)	差引残高	領収書 No.
		前月繰越						0	238,394	
12	3	政務活動費受入		12月分	500,000			0	738,394	
	4	事務費	都議会生活者 ネットワーク	PCサーバー利用料(2021年1月～2021年6月)		10,650		10,650	727,744	12- 1
	4	事務費	都議会生活者 ネットワーク	コピー機・PCリース代12月分		27,738		27,738	700,006	12- 2
	9	資料購入・作成費	都議会生活者 ネットワーク	山内書籍購入		1,500		1,500	698,506	12- 3
	11	事務費	都議会生活者 ネットワーク	来客用お茶購入		1,075		1,075	697,431	12- 4
	14	資料購入・作成費	都議会生活者 ネットワーク	しんぶん赤旗12月購読料		3,497		3,497	693,934	12- 5
	16	交通費	都議会生活者 ネットワーク	政調会タクシー代		16,350		16,350	677,584	12- 6
	21	資料購入・作成費	都議会生活者 ネットワーク	コピー使用料(11月30日締切)		7,832		7,832	669,752	12- 7
	22	事務費	都議会生活者 ネットワーク	フレッツ光利用料12月分(11月1日～11月30日)		5,720		5,720	664,032	12- 8
	24	交通費	都議会生活者 ネットワーク	山内タクシー代		500		500	663,532	12- 9
	25	人件費	都議会生活者 ネットワーク	12月職員給与2人分		376,254		376,254	287,278	12- 10
	28	資料購入・作成費	都議会生活者 ネットワーク	新聞購読料12月分		24,108		24,108	263,170	12- 11
	29	交通費	都議会生活者 ネットワーク	山内電車代・バス代(12月1日～12月29日)		10,661		10,661	252,509	12- 12
	29	交通費	都議会生活者 ネットワーク	山内タクシー代		1,200		1,200	251,309	12- 13
								0		
								0		
								0		
								0		
								0		
								0		
								0		
								0		
								0		
								0		
								0		
								0		
								0		
								0		
								0		
								0		
								0		
		月計			500,000	487,085		487,085		13
		累計			4,500,000	4,261,935		4,248,691		153

2020年度 政務活動費領収書等貼付用紙（東京都議会）

No. 12-1

支出日	2020年 12月 4日 (金)	政務活動費 支出額	<del>20,970</del> 10,650 円
項目 (○で囲む)	調査活動補助費	7 資料購入・作成費	支払先 株式会社シーサイドネット
	1 人件費	8 会議費	
	2 事務所費	9 グループ活動費	使用者 議員名 都議会生活者ネットワーク
	③ 事務費	10 政策推進活動費 広報・広聴活動費	
	4 交通費	11 広報紙(誌)発行費	会派経理 責任者
	調査・政策立案費	12 HP作成・管理費	議員名 山内 れい子
5 視察・研修費	13 政策広報費	会派代表者 (幹事長)	
6 調査委託費	14 会費		議員名 山内 れい子
支出目的	会派の政務活動を行うために必要な事務運営に係る経費		
支出内容	PCサーバー利用料 1,720円 × <sup>6</sup> 12か月 = 20,640円 (具体的な品名等) 都議会議員の任期が1		
備考	期間1年 (2021年1月～2021年12月) 振込手数料330円を含む 7月22日までの分。		

MIZUHO みずほATMコーナー | ご利用明細票

ご利用ありがとうございます。  
内容をご確認のうえ、必ずお持ち帰りください。 みずほ銀行

お取引日: 2020-12--4  
振込・振替先の口座番号: [REDACTED]

お取引内容: 電信振込  
お取引後残高: \*\*330\*\*\*\*\*20,640

利用手数料: 1341\*\*\*0-077700-10275748  
お取引店番号: [REDACTED]

東京都庁  
現金感覚で使える、みずほJCBデビット  
下取扱由上りわしくは窓口まで

カ) シーサイド ネット トクジド  
メインテナンス 様  
トキ カイセイカツシヤネット  
ワーク 様  
03-5320-7283  
発信番号 81C04077700000R

8883 0010832038

※ 領収書は重ねて  
※ 領収書が枠から

2020年度 政務活動費領収書等貼付用紙 (東京都議会)

No.12-2

支出日	2020年 12月 4日 (金)		政務活動費 支出額	27,738円	
項目 (○で囲む)	調査活動補助費	7 資料購入・作成費	支払先	リコーリース株式会社	
	1 人件費	8 会議費			
	2 事務所費	9 グループ活動費	使用者	議員名 都議会生活者ネットワーク(印)	
	③ 事務費	10 政策推進活動費			
	4 交通費	11 広報紙(誌)発行費	会派経理 責任者	議員名	山内 れい子 (印)
	調査・政策立案費	12 HP作成・管理費	会派代表者 (幹事長)	議員名	山内 れい子 (印)
	5 視察・研修費	13 政策広報費			
6 調査委託費	14 会費				
支出目的	会派の政務活動を行うために必要な事務運営にかかる経費				
支出内容	コピー機・PCリース代 12月分 (具体的な品名等)				
備考	20-12--4リコーリース(カ) 27,738 (按分等)				

口座振替請求明細書

拝啓、毎々格別のお引き立てにあずかり厚くお礼申し上げます。  
 今月分のご請求金額は下記の通りとなっております。  
 ご査収の上、宜しくご手配いただきますようお願い申し上げます。

発行日 2020年 11月 20日

リコーリース株式会社

引き落とし日	2020年 12月 4日
ご請求金額	27,738円
請求書番号	

【自動引落し口座】

口座番号の下3桁は、お客様情報保護のため「\*\*\*」と表示しています。

(お願い)

- 上記ご請求金額を指定口座より引き落しさせていただきます。
- 引き落とし日の前日(金融機関営業日)までにご入金いただきますようお願い申し上げます。
- 既にお支払済みまたはお取引内容に変更のある場合はご了承ください。

明細書

契約番号	設 置 商 品 名	数 量 区 分 他数量	種 類	請 求 金 額 請 求 消 費 税 額	消 費 税 率	請 求 期 間	当 回 数 総 回 数
	都議会生活者ネットワーク	1		17400		20.12.1	39
	RICOH MP C3004 SPF		L01	1392	8	20.12.31	60
	都議会生活者ネットワーク	1		3700		20.12.1	30
	日本HP PC 450G3 I3-6100U		L01	296	8	20.12.31	36
	都議会生活者ネットワーク	1		4500		20.12.1	8
	日本HP パソコン 450G6 I5-8265U		L01	45010	10	20.12.31	36

区分 L:リース C:クレジット R:レンタル P:パーソナルクレジット K:割賦 X:その他S

種類 01:リース料金等 03:保守料金 04:合意解約金 05:物件代金 06:弁済金 07:その他

続きは裏面をご確認下さい。

2020年度 政務活動費領収書等貼付用紙（東京都議会）

No.12-3

支出日	2020年 12月 9日 (水)	政務活動費 支出額	1,500円
項目 (○で囲む)	調査活動補助費	⑦ 資料購入・作成費	支払先 羽田新飛行ルート of 賛否を問う 品川区民投票を成功させる会
	1 人件費	8 会議費	
	2 事務所費	9 グループ活動費	使用者 議員名 山内 れい子 (印)
	3 事務費	10 政策推進活動費	
	4 交通費	11 広報紙(誌)発行費	会派経理 責任者 議員名 山内 れい子 (印)
	調査・政策立案費	12 HP作成・管理費	
5 視察・研修費	13 政策広報費	会派代表者 (幹事長) 議員名 山内 れい子 (印)	
6 調査委託費	14 会費		
支出目的	会派の政務活動のために行う書籍購入に要する経費		
支出内容	(具体的な品名等) 書籍購入「新自由主義にゆがむ公共政策」		
備考	(按分等)		

領 収 証

山内 れい子 様

2020年12月9日

¥ 1,500

但し書籍代 「新自由主義にゆがむ公共政策」

141-0032 品川区大崎2-7-5

羽田新飛行ルート of 賛否を問う品川区民投票を成功させる会

※  
※

2020年度 政務活動費領収書等貼付用紙（東京都議会）

No. 12-4

支出日	2020年 12月 11日 (金)	政務活動費 支出額	1,075円
項目 (○で囲む)	調査活動補助費	7 資料購入・作成費	支払先 セブン-イレブン小平小川東5丁目店
	1 人件費	8 会議費	
	2 事務所費	9 グループ活動費	使用者 議員名 都議会生活者ネットワーク
	③ 事務費	10 政策推進活動費	
	4 交通費	11 広報紙(誌)発行費	会派経理 責任者 議員名 山内 れい子
	調査・政策立案費	12 HP作成・管理費	
5 視察・研修費	13 政策広報費	会派代表者 (幹事長) 議員名 山内 れい子	
6 調査委託費	14 会費		
支出目的	会派の政務活動に要する事務費		
支出内容	来着用お茶購入 (具体的な品名等)		
備考	(按分等)		

**セブン-イレブン**  
小平小川東町5丁目店  
東京都小平市小川東町5-7-12  
電話：042-346-4588 店#1  
2020年12月11日(金) 20:53 責002

**領 収 書**

7P静岡県産深蒸し煎茶  
@498x 2 \*996

---

小 計 (税抜 8%) ¥996  
消費税等 ( 8%) ¥79  
**合 計 ¥1,075**  
(税率 8%対象 ¥1,075)  
(内消費税等 8% ¥79)  
お 預 り **¥1,075**  
お 釣 **¥0**

お買上明細は上記のとおりです。  
[\*]マークは軽減税率対象です。

※ 領収書は重ねて貼付し  
※ 領収書が枠からはみ出

2020年度 政務活動費領収書等貼付用紙（東京都議会）

No. 12-5

支出日	2020年 12月 14日 (月)	政務活動費 支出額	3,497円
項目 (○で囲む)	調査活動補助費	⑦ 資料購入・作成費	支払先 しんぶん赤旗都庁出張所
	1 人件費	8 会議費	
	2 事務所費	9 グループ活動費	
	3 事務費	10 政策推進活動費	
	4 交通費	広報・広聴活動費	
	調査・政策立案費	11 広報紙(誌)発行費	
5 視察・研修費	12 HP作成・管理費	使用者	議員名 都議会生活者ネットワーク (印)
6 調査委託費	13 政策広報費	会派経理 責任者	議員名 山内 れい子 (印)
	14 会費	会派代表者 (幹事長)	議員名 山内 れい子 (印)
支出 目的	会派が政務活動のために行う資料購入に要する経費		
支出 内容	(具体的な品名等) 日刊「しんぶん赤旗」 12月購読料		
備考	(按分等)		

生活者ネットワーク都議団

様

新聞・雑誌名	部数	金額
日刊「しんぶん赤旗」	* 1	3,497

日本共産党発行の  
**しんぶん赤旗**  
領収書

3,497 円

2020 年 12 月分

上記の金額にしかにいただきました。  
ありがとうございました。

豊島区北大塚1-33-26  
しんぶん赤旗都庁出張所  
TEL 03-5972-1136  
FAX 03-5972-1706

\*印は税率8%

領収日 12/14 振替

- ※ 領収書は重ねて貼付しない。
- ※ 領収書が枠からはみ出す場合は別紙に貼る。

2020年度 政務活動費領収書等貼付用紙（東京都議会）

No. 12-6

支出日	2020年 12月 16日 (水)	政務活動費 支出額	16,350円
項目 (○で囲む)	調査活動補助費	7 資料購入・作成費	支払先 東京相互個人タクシー協会
	1 人件費	8 会議費	
	2 事務所費	9 グループ活動費	使用者 議員名 都議会生活者ネットワーク (印)
	3 事務費	10 政策推進活動費	
	④ 交通費	11 広報紙(誌)発行費	会派経理 責任者 議員名 山内 れい子 (印)
	調査・政策立案費	12 HP作成・管理費	会派代表者 (幹事長) 議員名 山内 れい子 (印)
5 視察・研修費	13 政策広報費		
6 調査委託費	14 会費		
支出目的	コロナ対策補正予算について質疑調整(深夜に及んだため)		
支出内容	タクシー代 (都庁⇒ [ ] ⇒ [ ]) (具体的な品名等) 高速通行料820円含む		
備考	政調会職員( [ ]) (按分等)		

領収

付精

**領 収 書**

現金・カード・クーポン・割引 No.5603  
 日付 2020年12月16日  
 車番 000000 0002  
 運賃 ¥16,260円  
 遠距離割引 -¥730円  
 ETC料金 ¥820円

---

運賃料金計 ¥15,530円  
 通行料他 ¥820円  
**合計 ¥16,350円**

上記の様に領収致しました  
 通行料・その他 円  
 上記金額正に領収致しました。

YOKOO TAXI  
 ドア番号: 2444

お忘れ物は下記所属団体へ

 **東京相互個人タクシー協会**

平日9時から17時 03-3937-6333  
 時間外は日個連東京都営業協同組合  
 03-5976-9166

お問い合わせは  
 (一社)東京都個人タクシー協会 TEL 3947-1461  
 ご要望は  
 (公財)東京タクシーセンター TEL 3649-0300

※ 領収書は重ねて貼付し  
 ※ 領収書が枠からはみ出

2020年度 政務活動費領収書等貼付用紙（東京都議会）

No. 12-7

支出日	2020年 12月 21日 (月)	政務活動費 支出額	7,832円
項目 (○で囲む)	調査活動補助費 ⑦ 資料購入・作成費	支払先	リコージャパン株式会社
	1 人件費 8 会議費		
	2 事務所費 9 グループ活動費	使用者	議員名 都議会生活者ネットワーク (印)
	3 事務費 10 政策推進活動費 広報・広聴活動費		
	4 交通費 11 広報紙(誌)発行費	会派経理 責任者	議員名 山内 れい子 (印)
	調査・政策立案費 12 HP作成・管理費		
5 視察・研修費 13 政策広報費	会派代表者 (幹事長)	議員名 山内 れい子 (印)	
6 調査委託費 14 会費			
支出 目的	会費の政務活動費のために行う資料作成に要する経費		
支出 内容	コピー使用料 11月30日締切分 7,832円 (具体的な品名等)		
備考	(按分等)		

20-12-21RL)リコージャパン(が 7,832

領収書等貼付欄

- ※ 領収書は重ねて貼付しない。
- ※ 領収書が枠からはみ出す場合は別紙に貼る。



2020年度 政務活動費領収書等貼付用紙（東京都議会）

No. 12-8

支出日	2020年 12月 22日 (火)	政務活動費 支出額	5,720円
項目 (○で囲む)	調査活動補助費	7 資料購入・作成費	支払先 東日本電信電話株式会社
	1 人件費	8 会議費	
	2 事務所費	9 グループ活動費	使用者 議員名 都議会生活者ネットワーク ㊟
	③ 事務費	10 政策推進活動費	
	4 交通費	11 広報紙(誌)発行費	会派経理 責任者 議員名 山内 れい子 ㊟
	調査・政策立案費	12 HP作成・管理費	
5 視察・研修費	13 政策広報費	会派代表者 (幹事長) 議員名 山内 れい子 ㊟	
6 調査委託費	14 会費		
支出目的	会派の政務活動に要する事務費		
支出内容	フレッツ光利用料 12月分 (11月1日～11月30日) (具体的な品名等)		
備考			

通常払込料金加入者負担

電話料金等払込受領証兼収入金額収控

金額 **¥5,720**

ご請求番号 [REDACTED]

**東日本電信電話株式会社**

2020年12月分 支払期限 1月4日

お客様氏名  
**東京都議会 生活者ネットワーク様**

収納連絡先 (金融機関専用)

0120-358322

領収日付印  
02-12-22  
東京都庁内  
郵便局  
(00214)  
N94390017

(金融機関等保管)

※ 領収書は重ねて貼付しない

※ 領収書が枠からはみ出す場

## 2020年度 政務活動費領収書等貼付用紙（東京都議会）

No. 12-9

支出日	2020年 12月 24日 (木)	政務活動費 支出額	500円
項目 (○で囲む)	調査活動補助費	7 資料購入・作成費	支払先 多摩交通有限会社
	1 人件費	8 会議費	
	2 事務所費	9 グループ活動費	使用者 議員名
	3 事務費	10 政策推進活動費	山内 れい子 (印)
	④ 交通費	11 広報紙(誌)発行費	会派経理 責任者
	④ 交通費	12 HP作成・管理費	議員名
5 視察・研修費	13 政策広報費	山内 れい子 (印)	
6 調査委託費	14 会費	会派代表者 (幹事長)	議員名
			山内 れい子 (印)
支出目的	会派予算要望提出のため		
支出内容	タクシー代 (国立駅⇒自宅) (具体的な品名等)		
備考	(按分等)		

## 領 収 書

現・子・ク・割引 No.5765

日付 '20年12月24日

車番 8036 000

基本運賃 ¥500円

合計 ¥500円

上記の通り領収致しました

毎度ご乗車ありがとうございます。

お忘れ物は当社へ

国立市泉3-34-6

多摩交通 有限会社

042(572)3161

お気付の点は当社又は

東京乗用旅客自動車協会 三多摩支部

電話042(528)1238へどうぞ

※ 領収書は重ねて貼付しな

※ 領収書が枠からはみ出す

2020年度 政務活動費領収書等貼付用紙（東京都議会）

No. 12-10



支出日	2020年 12月 25日 (金)	政務活動費 支出額	376,254円
項目 (○で囲む)	調査活動補助費	7 資料購入・作成費	支払先
	① 人件費	8 会議費	
	2 事務所費	9 グループ活動費	使用者
	3 事務費	10 政策推進活動費	
	4 交通費	11 広報紙(誌)発行費	会派経理 責任者
調査・政策立案費	12 HP作成・管理費	議員名 山内 れい子 (印)	
5 視察・研修費	13 政策広報費	会派代表者 (幹事長)	
6 調査委託費	14 会費		議員名 山内 れい子 (印)
支出目的	会派の政務活動に要する人件費		
支出内容	2020年 12月分 (具体的な品名等)		
備考	(按分等)		

領収書等貼付欄

※ 領収書は重ねて貼付しない。  
 ※ 領収書が枠からはみ出す場合は別紙に貼る。

## 2020年 12月 給料受領書

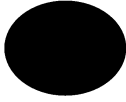
2020年 12月25日

	基本給	通勤交通費	個人計	受領印
	175,000	9,485	184,485	
	180,439	11,330	191,769	
合計	355,439	20,815	376,254	

2020年度 政務活動費領収書等貼付用紙（東京都議会）

No. 12-11

支出自	2020年 12月 28日 (月)	政務活動費 支出額	24,108円		
項目 (○で囲む)	調査活動補助費	⑦ 資料購入・作成費	支払先 新宿新都心新聞販売株式会社		
	1 人件費	8 会議費			
	2 事務所費	9 グループ活動費			
	3 事務費	10 政策推進活動費			
	4 交通費	11 広報紙(誌)発行費			
	調査・政策立案費	12 HP作成・管理費			
5 視察・研修費	13 政策広報費	使用者 議員名 都議会生活者ネットワーク			
6 調査委託費	14 会費	会派経理 責任者 議員名 山内 れい子			
支出 目的	会派が政務活動のために行う資料購入に要する経費				
支出 内容	新聞購読料 2020年 12月分 (具体的な品名等)				
備考	日本経済新聞 東京新聞 朝日新聞 毎日新聞 読売新聞 産経新聞 (按分等)				
<table border="1" style="width: 100%;"> <tr> <td style="width: 50%;">20-12-28の領収書(セテイ)</td> <td style="width: 50%;">24,108</td> </tr> </table>				20-12-28の領収書(セテイ)	24,108
20-12-28の領収書(セテイ)	24,108				

請求書 新宿新都心新聞販売株式会社

東京都新宿区百人町1-22-3  
電話 (3361) 9176 (代表)  
FAX (5386) 1846

〒163-8001  
東京都新宿区西新宿2丁目8-1  
東京都議会議事堂 5F

東京都議会 生活者ネット 様  
ご請求番号 005-3-0008-D - 1 お客様No. [REDACTED]

請求額
¥24,108

2020年12月分  
右記の通り御請求申し上げます。 (消費税込)

新聞名	部数	単価	金額	摘要
日本経済新聞	1	4,900	4,900	2020年12月分
東京新聞	1	3,700	3,700	
朝日新聞	1	4,037	4,037	
毎日新聞	1	4,037	4,037	
読売新聞	1	4,400	4,400	
産経新聞	1	3,034	3,034	

お振込先  [REDACTED]  [REDACTED]

12月26日に自動振替させていただきます  
軽減税率適用

2020年度 政務活動費支払証明書（東京都議会）



No. 12-12

支出日	2020年 12月 29日（火）		政務活動費 支出額	10,661 <u>10,641円</u>
項目 (○で囲む)	調査活動補助費 1 人件費 2 事務所費 3 事務費 ④ 交通費 調査・政策立案費 5 視察・研修費 6 調査委託費 7 資料購入・作成費	8 会議費 9 グループ活動費 10 政策推進等活動費 広報・広聴活動費 11 広報紙(誌)発行費 12 HP作成・管理費 13 政策広報費 14 会費	支払先	JR 東京臨海線 都営地下鉄 立川バス
支出目的	議員の政務活動に要する交通費			
支出内容	ICカード履歴貼付（12月1日～12月29日）			
領収書がない理由	電車、バスの切符代 (例：電車・バスの切符代)			
備考	(按分等)			

上記のとおり支払いました。

使用者（議員名） 山内 れい子 

上記のとおり支払ったことを証明します。

会派経理責任者  議員名 <u>山内 れい子</u> 	会派代表者（幹事長）  議員名 <u>山内 れい子</u> 
--	---

12月分

①

カード番号: [REDACTED]  
 月日種別 利用駅 種別 利用駅 残額

[REDACTED]	[REDACTED]	[REDACTED]	[REDACTED]	[REDACTED]	*3835
1201入	国立	出	新宿	国立	*3439
1201入	新宿	出	国立	新宿	*3043
1203入	国立	出	新宿	国立	*2647
[REDACTED]	[REDACTED]	[REDACTED]	[REDACTED]	[REDACTED]	*2291
1203入	新宿	出	国立	新宿	*1895
1204入	国立	出	新宿	国立	*1499
1204入	新宿	出	国立	新宿	*1103
[REDACTED]	[REDACTED]	[REDACTED]	[REDACTED]	[REDACTED]	*925
1207入	国立	出	新宿	国立	*529
[REDACTED]	[REDACTED]	[REDACTED]	[REDACTED]	[REDACTED]	10351
1207入	新宿	出	国立	新宿	*9955

2020.12.21 20:44 国立 駅171発行  
 ご利用ありがとうございます。  
 (3/5) JR東日本

12/1 多算エリアの口立↔新宿 396円×2=792円  
 12/3 コト好策エリアの口立↔新宿 396円×2=792円  
 12/4 コト好策エリアの口立↔新宿 396円×2=792円  
 12/7 コト好策エリアの口立↔新宿 396円×2=792円

カード番号: [REDACTED]  
 月日種別 利用駅 種別 利用駅 残額

[REDACTED]	[REDACTED]	[REDACTED]	[REDACTED]	[REDACTED]	*5240
1215入	国立	出	新宿	国立	*4844
[REDACTED]	[REDACTED]	[REDACTED]	[REDACTED]	[REDACTED]	*4052
1217入	国立	出	臨泉テ	臨泉テ	*3156
1217入	地 豊洲	出	地 月島	地 月島	*2988
1217*入	都 月島	出	都 都庁前	都 都庁前	*2849
1217入	新宿	出	国立	国立	*2453
[REDACTED]	[REDACTED]	[REDACTED]	[REDACTED]	[REDACTED]	*2057

2020.12.21 20:44 国立 駅171発行  
 ご利用ありがとうございます。  
 (4/5) JR東日本

12/5 抜指作成 口立↔新宿 396円 + 現金 400円 = 796円  
 12/7 廃棄物埋立処分場視察 (1,599円)  
 口立 → 東京元都庁 396円 東横線  
 豊州 → 月島 168円 月島 → 都庁前 139円  
 新宿 → 口立 396円 都営地下鉄

カード番号: [REDACTED]  
 月日種別 利用駅 種別 利用駅 残額

1218入	新宿	出	国立	国立	*1651
[REDACTED]	[REDACTED]	[REDACTED]	[REDACTED]	[REDACTED]	*1199
1220入	国立	出	新宿	国立	*803
1220入	新宿	出	国立	新宿	*407
[REDACTED]	[REDACTED]	[REDACTED]	[REDACTED]	[REDACTED]	10407
1221入	恋ヶ窪	出	西武国分	西武国分	10260
1221*入	国分寺	出	新宿	新宿	*9864
1221入	新宿	出	国立	国立	*9468

\*\*\*  
 \*\*\*  
 \*\*\*

12/8 コト好策エリアの口立↔新宿 396円×2=792円  
 12/20 多算希望打合せ 口立↔新宿 396円×2=792円  
 12/21 多算希望打合せ 西武新宿線  
 恋ヶ窪 → 口立 147円  
 口立 → 新宿 396円 939円  
 新宿 → 口立 396円

12月分 (2)

カード番号: [REDACTED]

月日	種別	利用駅	種別	利用駅	残額
1222	入	国立	出	新宿	*9468
1222	入	新宿	出	国立	*9072
					*8676
1224	入	国立	出	新宿	*8079
					*7683
1225	入	国立	出	新宿	*7130
					*6734
1225	入	新宿	出	国立	*6556
					*6160
1229	入	等立川バス			*5123
2021.01.25	11:04	新宿		駅304発行	*4924

ご利用ありがとうございます。 JR東日本

(2/5)

1/22 予算室比の 口立 → 新宿 396A x 2 = 792A

1/24 予算室提出 口立 → 新宿 396A x 2 = 792A

1/25 都営院比1/2 口立 → 新宿 396A x 2 = 792A

1/29 歳末特別券

口立駅後所前 → 口立駅 立川バス 199円

12月分

山内交通費 10,661円



2020年度 政務活動費領収書等貼付用紙（東京都議会）

No. 12-13

支出日	2020年 12月 29日 (火)	政務活動費 支出額	1,200円	
項目 (○で囲む)	調査活動補助費	7 資料購入・作成費	支払先	銀星交通有限会社
	1 人件費	8 会議費	使用者	議員名 山内 れい子 (印)
	2 事務所費	9 グループ活動費		
	3 事務費	10 政策推進活動費	会派経理 責任者	議員名 山内 れい子 (印)
	④ 交通費	11 広報紙(誌)発行費	会派代表者 (幹事長)	議員名 山内 れい子 (印)
	調査・政策立案費	12 HP作成・管理費		
5 視察・研修費	13 政策広報費			
6 調査委託費	14 会費			
支出目的	国立市消防団歳末特別警戒に参加 <i>情報収集と意見交換のため</i>			
支出内容	タクシー代 (自宅 ⇒ 国立市役所) (具体的な品名等)			
備考				

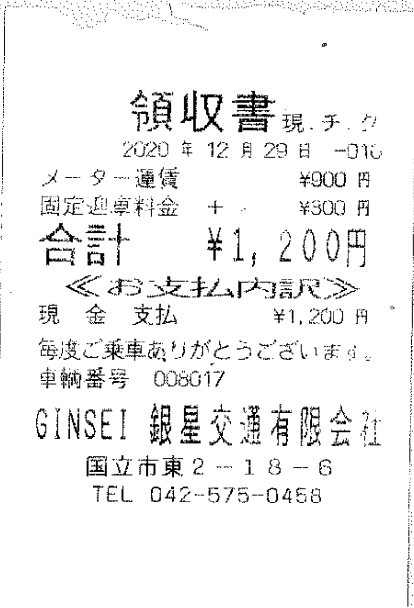

※ 領収書は重ねて貼付しない。  
※ 領収書が枠からはみ出す場合は別紙に貼る。